

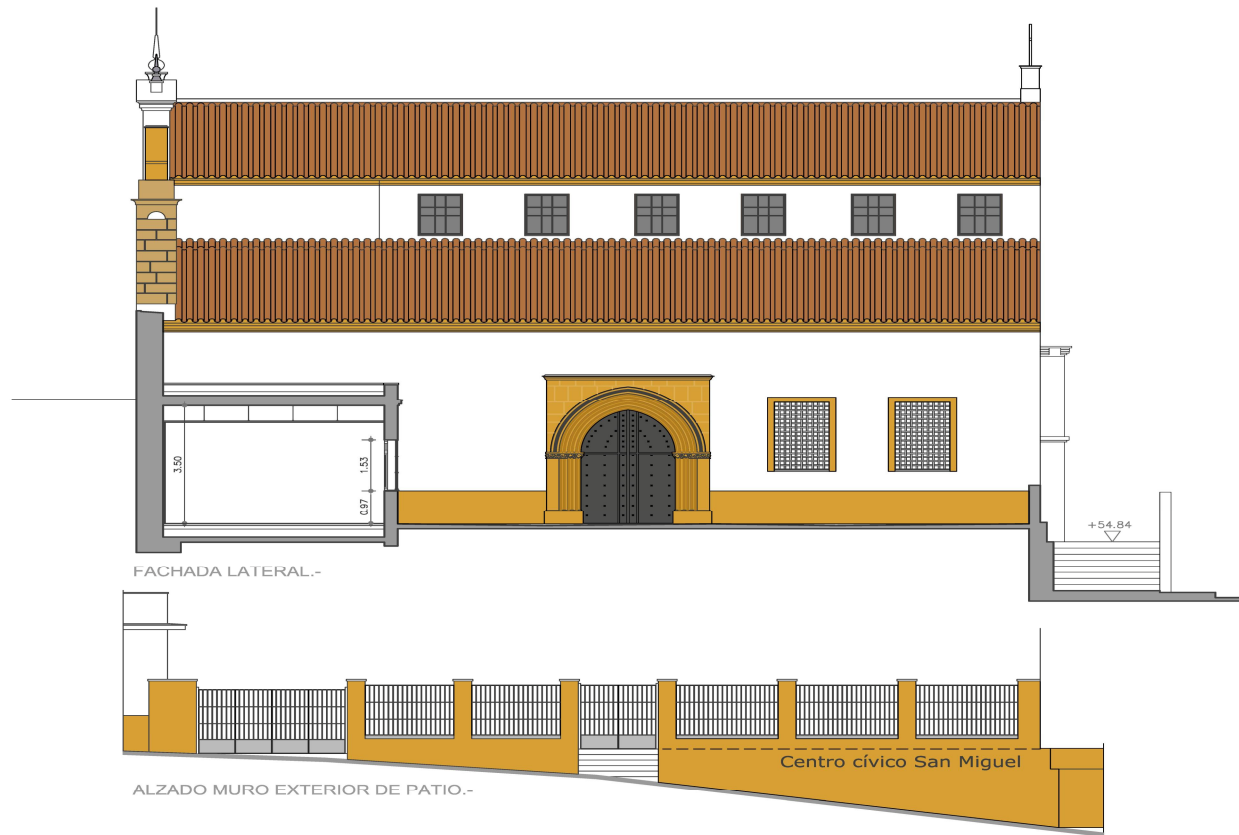

| | | | | |
|--|---|--------------------|---|--------------------------|
| PROGRAMA URBAN: UR-09-06-C01 | DESCRIPCIÓN PLANO: | ARQUITECTO: | DESCRIPCIÓN PLANO: | HOJA: |
|  EXMO. AYUNTAMIENTO DE ALCALÁ DE GUADAÍRA | PROYECTO BÁSICO Y DE EJECUCIÓN DE OBRAS DE RESTAURACIÓN Y CONSOLIDACIÓN DE LA "IGLESIA DE SAN MIGUEL", EN EL BARRIO DE SAN MIGUEL DE ALCALÁ DE GUADAÍRA (SEVILLA) | JUAN B. RUIZ HERAS | REFORMADO BÁSICO: PLANTA CORTE +2.00 ESCALAS: 1:100 | 4a JULIO-2.013 |



PROGRAMA URBAN: UR-09-06-C01

plan urban
ALCALÁ

EXMO. AYUNTAMIENTO
DE ALCALÁ DE GUADAÍRA

DESCRIPCIÓN PLANO:

PROYECTO BÁSICO Y DE EJECUCIÓN DE OBRAS
DE RESTAURACIÓN Y CONSOLIDACIÓN DE LA
" IGLESIA DE SAN MIGUEL ", EN EL BARRIO DE
SAN MIGUEL DE ALCALÁ DE GUADAÍRA (SEVILLA)

ARQUITECTO:

JUAN B. RUIZ HERAS

DESCRIPCIÓN PLANO:

REFORMADO BÁSICO:
FACHADA LATERAL IZQUIERDA

ESCALAS: 1:100

HOJA:

4c

JULIO-2.013